Kopia mapy zasadniczej

Skala mapy 1:500

Godło arkusza mapy	6.139.22.25.1.2 i inne
Jednostka ewid.	OZIMEK - MIASTO
Obręb ewid.	0091 OZIMEK
Numer działki	391
Ulica, nr	
Układ współrz. płaskich	2000/18
Układ wysokości	

Poświadcza się zgodność niniejszej kopii z treścią materiału państwowego zasobu geodezyjnego i kartograficznego

Numer sprawy	GK.6642.1850.2020.AM
Nazwa materiału zasobu	
Data wykonania kopii	31.08.2020

Sporządził(a): Anna Matuszewska

DROGTOM
Opole ul.Chełmska 9/2 tel
e-mail: drogtom@o2.pl www.drogtom.com.pl
biuro: ul. Jesionowa 15 45-409 Opole tel. 608 498 304

NAZWA ZADANIA	PROJEKT MODERNIZACJI PRZEJŚCIA DLA PIESZYCH W CIĄGU DROGI WOJEWÓDZKIEJ UL. WYZWOLENIA W MIEJSCOWOŚCI OZIMEK
TYTUŁ RYSUNKU	ZAGOSPODAROWANIE TERENU
INWESTOR	GMINA OZIMEK
LOKALIZACJA	OZIMEK

	NAZWISKO	PODPIS
PROJEKTANT	mgr inż. Tomasz Sokulski	
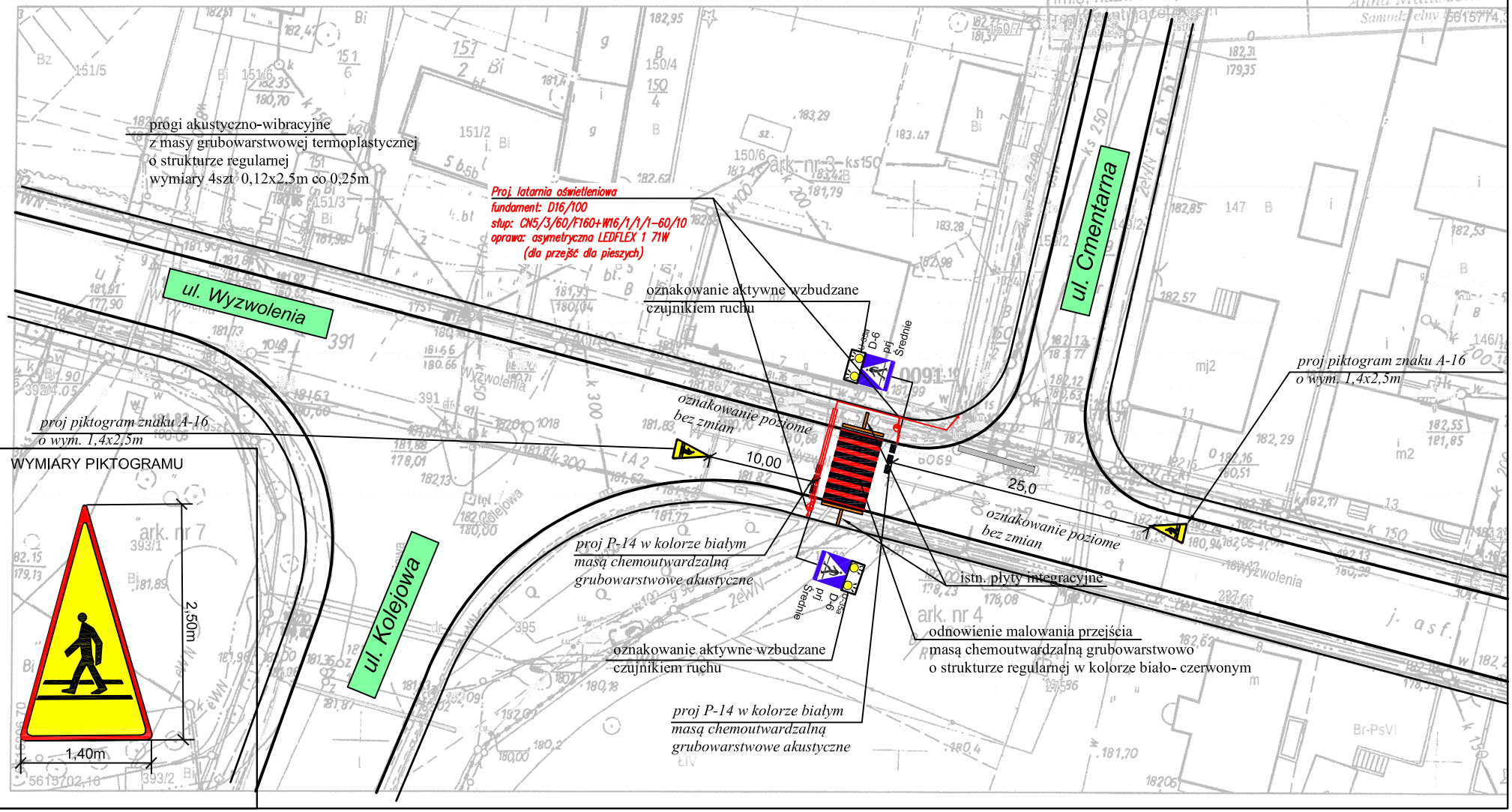
DATA	SKALA	NR RYSUNKU
09/2020	1 : 500